JUGEND TRAINIERT FÜR OLYMPIA

BUNDESWETTBEWERB DER SCHULEN

Basketball WK IV w

Regionalfinale

11.05.22

<u>Auslosung</u>

Mannschaft M01: Käthe-Kollwitz

Mannschaft M02: LdV

Mannschaft M03: Lessing

Mannschaft M04: Comenius

Mannschaft M05: Niederheide

Mannschaft M06: Wald

Turnierplan und Spielzeiten

Gruppenphase

Zeit	Spiel Nr.	Spielfeld	Mannschaft	Spiele	Mannschaft	Ergebnis
10:00	1	Platz 1	Käthe-Kollwitz	M01 - M02	LdV	11:16
10:00	2	Platz 2	Comenius	M04 - M05	Niederheide	2:22
10:30	3	Platz 1	Käthe-Kollwitz	M01 - M03	Lessing	16:12
10:30	4	Platz 2	Comenius	M04 - M06	Wald	6:14
11:00	5	Platz 1	LdV	M02 - M03	Lessing	14:12
11:00	6	Platz 2	Niederheide	M05 - M06	Wald	13:6

Tabellenübersicht

Gruppe A

Gruppe A	Spiele	Differenz	Punkte	Platz
Käthe-Kollwitz	2	27:28	2	2
LdV	2	30:23	4	1
Lessing	2	24:30	0	3

Gruppe B

Gruppe A	Spiele	Differenz	Punkte	Platz
Comenius	2	8:36	0	3
Niederheide	2	35:8	4	1
Waldgrundschule	2	20:19	2	2

Endrunde und Platzierungsspiele

1.Halbfinale

Zeit	Spiel Nr.	Spielfeld	Mannschaft	Mannschaft	Ergebnis
11:40	8	Platz 1	LdV	Wald	20:10
			1. Gruppe A	*2. Gruppe B*	

2.Halbfinale

Zeit	Spiel Nr.	Spielfeld	Mannschaft	Mannschaft	Ergebnis
11:40	9	Platz 2	Käthe-Kollwitz	Niederheide	8:20
			2. Gruppe A	*1. Gruppe B*	

Platzierungsspiel um Platz 5-6

Zeit	Spiel Nr.	Spielfeld	Mannschaft	Mannschaft	Ergebnis
12:10	10	Platz 2	Lessing	Comenius	32:0
			3. Gruppe A	*3. Gruppe B*	

Spiel um Platz 3

Zeit	Spiel Nr.	Spielfeld	Mannschaft	Mannschaft	Ergebnis
12:10	11	Platz 1	Wald	Käthe-Kollwitz	10:22
			Verlierer 1. Halbfinale Spiel 8	*Verlierer 2. Halbfinale Spiel 9*	

Finale

Zeit	Spiel Nr.	Spielfeld	Mannschaft	Mannschaft	Ergebnis
12:40	12	Platz 1	LdV	Niederheide	12:22
			Sieger 1. Halbfinale Spiel 8	*Sieger 2. Halbfinale Spiel 9*	

Platzierung:

1. GS Niederheide
2. LDVC Nauen
3. Käthe-Kollwitz
4. Wald
5. Lessing
6. Comenius
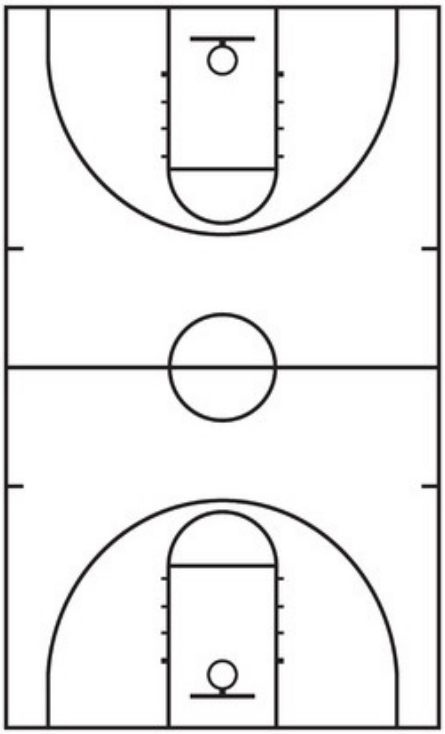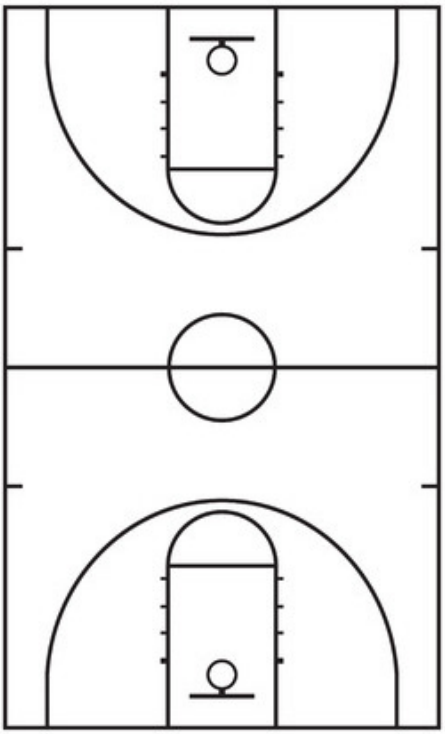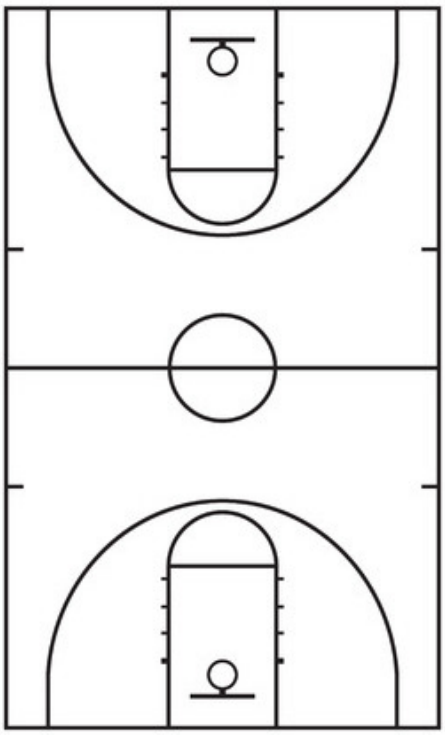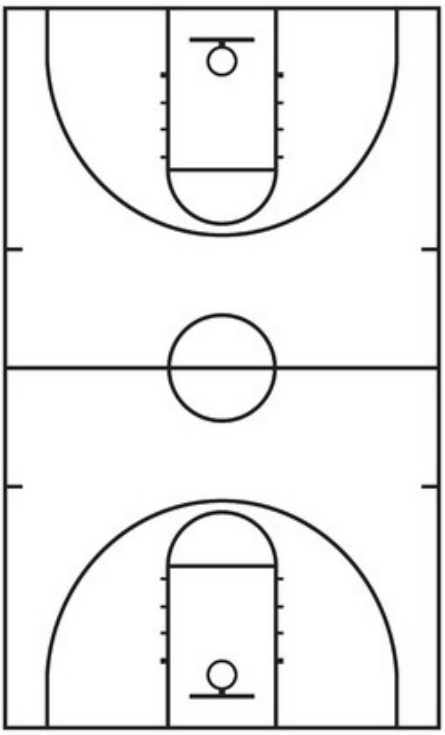
Taktikboard